

MASTER 2 : Science politique : Risques, Sécurité et Conflits

Code diplôme Ministère du travail : 1351282A

CFA UNION

**Pôle universitaire d'ingénierie d'Orsay
91405 ORSAY CEDEX**

Tél : 01.69.15.35.17 / www.cfa-union.org

Mobilité internationale du CFA UNION



Cofinancé par le
programme Erasmus+
de l'Union européenne

SOMMAIRE

Vos contacts	P.2
Les dates clefs de la formation	P.3
Présentation du diplôme :	
- Condition d'admission	P.4
- Objectifs de la formation	P.5
- Compétences acquises	P.5
- Modalités d'organisation de la formation	P.6
- Modalités d'évaluation et de sanction du diplôme	P.6-7
- Durée de la formation	P.7
Programme simplifié de la formation	P.8
Le calendrier de la formation	P.9
Les moyens	P.10-11
Fiche RNCP	P.12

VOS CONTACTS

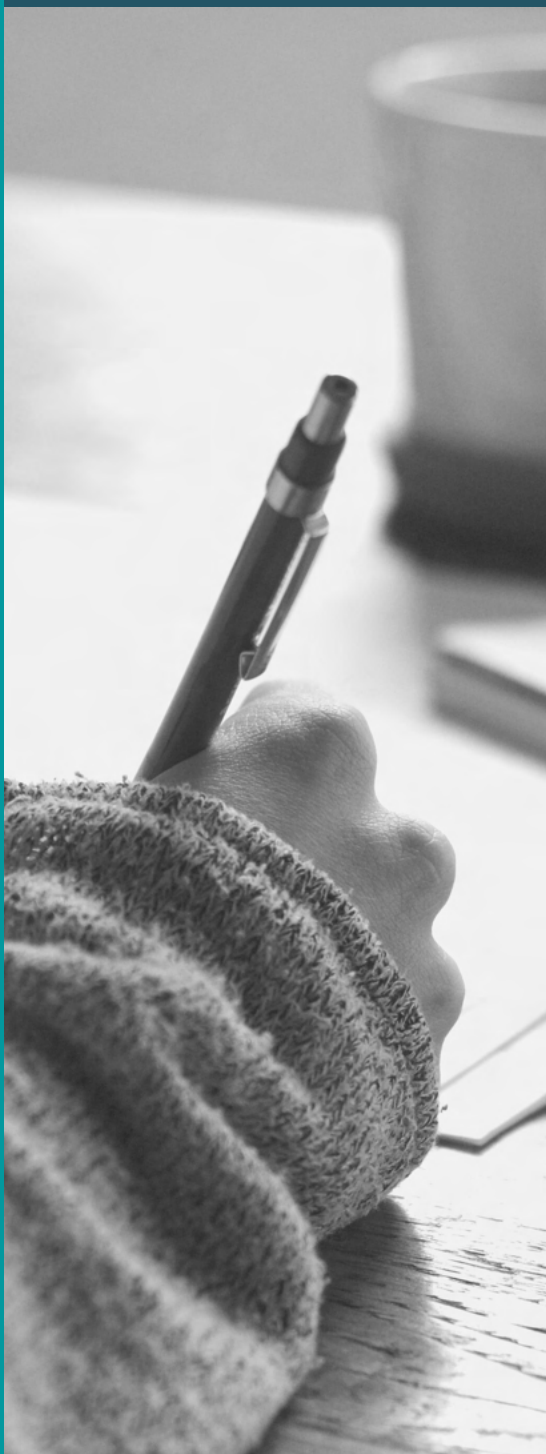

• Contacts Pédagogiques

Responsable de la formation :

Anna COLIN LEBEDEV
a.colin@parisnanterre.fr

Lieu de la formation :

Université Paris Nanterre – UFR Droit et Science
Politique 200 avenue de la République – 92000
NANTERRE

• Contacts CFA

Conseiller formation :

Marine SOTILLO
Tél : 01.69.15.35.17 / marine.sotillo@cfa-union.org

Service financier :

Hanane AABOU
Tél : 01.69.15.35.24 / hanane.aabou@cfa-union.org

Référent Handicap :

Anna TOTH
Tél : 01 69 15 35 12 / 06 07 58 01 14
anna.toth@cfa-union.org

Adresse postale :

CFA UNION Pôle universitaire d'ingénierie d'Orsay –
bâtiment 640 – 91405 ORSAY Cedex

DATES CLEFS DE LA FORMATION

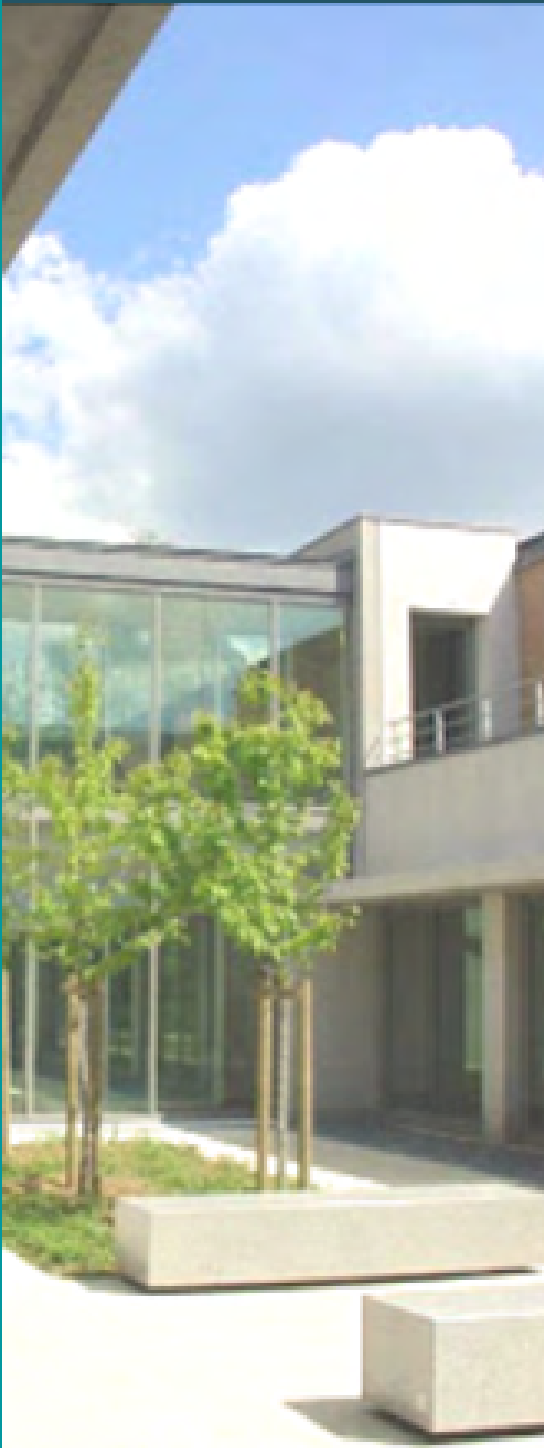

Date de la formation :

Du jeudi 08 septembre 2022 au vendredi 08 septembre 2023

Date de la rentrée universitaire :

Jeudi 08 septembre 2022

Présentation du diplôme

➤ Conditions d'admission :

Le master est ouvert à tous les étudiants ayant ou non suivi un enseignement complet en science politique au niveau de la licence.

Les étudiants ayant validé le M1 "Risques, sécurité et conflits" sont admis de droit dans le M2 correspondant.

Prérequis :

Il est attendu des candidats qu'ils montrent l'adéquation de leur formation antérieure et de leur projet professionnel avec la formation visée.

Mentions de Licences conseillées : Science politique, Sociologie, Humanités, Sciences sociales, Droit, Economie. Les candidats titulaires d'autres diplômes pourront également candidater (procédure de validation des acquis académiques ou des études antérieures, notamment).

En matière d'acquis académiques, le recrutement se fondera sur la prise en compte des éléments suivants :

- Un bagage suffisant en sciences sociales, et notamment en science politique.
- Les acquis académiques d'autres disciplines (droit, économie, histoire...) seront également pris en compte s'ils sont en adéquation avec le projet professionnel du candidat.
- La maîtrise d'au moins une langue étrangère.

Les expériences (stages, emplois) démontrant la capacité du candidat à se projeter dans le monde professionnel seront prises en compte dans l'examen des candidatures.

Sont également appréciés:

- Un intérêt démontré pour les thématiques de la défense, de la sécurité, de la gestion des risques
- Un intérêt pour les activités d'analyse et d'expertise
- Un intérêt pour l'international ou des expériences à l'international

Modalités de candidature :

Recrutement sur dossier + épreuve orale/entretien pour les admissibles (SEULS les candidats retenus après l'examen des dossiers de candidature sont conviés à une épreuve orale/un entretien)

Les pièces constitutives du dossier et le calendrier de recrutement sont disponibles sur : <http://masters.parisnanterre.fr>

➤ **Objectifs de la formation :**

Le Master 2 "Risque, sécurité et conflits » forme des analystes spécialisés dans les problématiques d'expertise du risque, des politiques de sécurité et de sûreté, des problématiques de risque à l'international. Il prépare également à des fonctions plus opérationnelles de gestion du risque. L'insertion des diplômés les conduit à travailler auprès des ministères publics et de leurs opérateurs, des sociétés de conseil, des entreprises privées, des think tanks. Ils peuvent y exercer des métiers d'analyste international, d'analyste risques, de chargé d'études, de chargé de mission sur une thématique liée au risque et la sécurité, de consultant sécurité.

➤ **Les compétences acquises durant la formation :**

Le master créé il y a six ans sous le nom de "Management du risque" prend appui sur deux piliers. Le premier pilier est une formation académique rigoureuse ancrée dans la recherche, qui permet aux étudiants d'acquérir des bases solides et de maîtriser les problématiques nouvelles liées aux questions de risque et de sécurité. Le deuxième pilier du master est sa professionnalisation poussée. Dès la première année, les étudiants sont en contact avec des professionnels, ils sont accompagnés dans la construction de leur projet professionnel et effectuent un stage obligatoire. La deuxième année est effectuée en alternance (une partie de la semaine en entreprise, une partie à l'université) et ancre fortement les étudiants dans le monde du travail. L'alternance rend nos diplômés très compétitifs sur le marché de l'emploi. Les étudiants qui se destinent à des fonctions d'analyse et d'expertise de la sécurité ont la possibilité de réaliser un mémoire d'expertise fondé sur une recherche originale approfondie. La dimension internationale est très présente dans le master, à travers des enseignements dédiés et une ouverture systématique vers la dimension internationale des questions traitées.

➤ **Modalités d'organisation de la formation**

Formation organisée en 2 ans, dont une année en alternance (M2).

La première année de master est dédiée à la consolidation des fondamentaux, et à l'introduction d'enseignements de spécialité. Elle est complétée par un stage obligatoire au deuxième semestre. En deuxième année, les enseignements sont entièrement spécialisés et délivrés par une équipe mixte d'enseignants-chercheurs et de praticiens.

Deux filières sont proposées aux étudiants en deuxième année : la filière alternance et la filière expertise. Les étudiants en alternance sont 2 jours par semaine à l'université et 3 jours par semaine en alternance en entreprise/organisation.

Les étudiants en filière expertise sont 2 jours par semaine à l'université et consacrent 3 jours par semaine au travail de recherche.

Projet en entreprise / administration

L'activité en entreprise/administration doit correspondre aux objectifs de la formation. Le travail en entreprise est encadré par un maître d'alternance désigné au sein de la structure d'accueil.

Un tuteur enseignant est désigné afin de suivre le travail de l'alternant, un compte-rendu est rédigé après chacune des deux visites du tuteur en entreprise.

Un carnet de liaison numérique accessible par Internet permet à tous les acteurs de la formation de visualiser : les absences de l'alternant ainsi que les comptes rendus des deux visites du tuteur dans l'entreprise.

➤ **Modalités d'évaluation et de sanction du diplôme**

Pour chaque module faisant partie des Unités d'Enseignement, la note du module est obtenue à partir des notes de contrôle continu ou les épreuves de contrôle final durant la période d'enseignement.

Tous les étudiants rédigent un mémoire donne lieu à une soutenance début septembre.

1/ Evaluation du mémoire

➤ *Le mémoire d'alternance (filière alternance)*

Le mémoire d'alternance fait le lien entre les concepts ou les approches traitées durant la formation et l'activité de l'alternant sur son lieu de travail. Il constitue une prise de recul de l'alternant sur son travail en entreprise/administration, au regard du contenu de sa formation universitaire. Cela peut prendre la forme d'analyses sur l'organisation de l'entreprise, une étude d'un cas auquel l'alternant aurait été confronté en entreprise, ou encore des recommandations à destination de l'entreprise.

Le tuteur pédagogique est également l'encadrant universitaire de ce mémoire.

➤ *Le mémoire professionnel (filière expertise)*

Le mémoire professionnel est un rapport d'expertise. Il est encadré par un tuteur pédagogique universitaire. Le mémoire est un travail produit à partir d'une recherche personnelle sur une thématique liée aux enseignements reçus dans la formation. Les exigences sont aussi rigoureuses que pour un mémoire de recherche

Le mémoire d'apprentissage et le mémoire professionnel donnent lieu à une soutenance orale.

➤ *La soutenance orale*

La soutenance orale se fait devant un jury constitué de membres de l'équipe pédagogique, du tuteur et du maître d'apprentissage (la présence de ce dernier étant souhaitable mais non obligatoire).

2/ Sanction du diplôme

Le Master 2 est décernée aux alternants qui ont obtenu à la fois une moyenne générale égale ou supérieure à 10 sur 20 à l'ensemble des unités d'enseignement, y compris le mémoire de recherche.

La moyenne générale est obtenue après utilisation des coefficients en lien avec le nombre de crédits ECTS affecté à chaque module.

3/ Jury d'examen

Le diplôme est délivré par le jury du Master 2.

Le Président de l'Université Paris Nanterre désigne chaque année, par arrêté, le président et les membres du jury d'attribution du Master 2.

➤ **Durée de la formation**

La durée totale de la formation en M2 est de 402h.

Programme simplifié de la formation

Semestre 1	Heures	ECTS
<i>Enseignements fondamentaux</i>		
Grandes tendances de la sécurité contemporaine; Violence et conflits; Sociologie des extrêmes politiques	108	13,5
<i>Enseignements de spécialité</i>		
Sécurité publique et civile; Sécurité de l'information et cybersécurité; Expertise du risque international	72	9
<i>Professionnalisation</i>		
Gestion et communication de crise; Atelier d'investigation; Professional English	78	7,5
<i>Semestre 2</i>		
<i>Enseignements de spécialité</i>		
Enjeux sanitaires; Matières premières et énergie; Risques environnementaux; Approches professionnelles de la radicalisation	96	12
<i>Professionnalisation</i>		
Mise en application scientifique	12	1,5
Méthodologie du mémoire	24	
Retour d'expérience	12	
Filière alternance: mémoire d'alternance		16,5
Filière expertise: mémoire professionnel		16,5
Total	402	60

Calendrier de la formation

Rentrée 2022-2023

Calendrier prévisionnel du master 2 Risques, sécurité et conflits Année universitaire 2022-2023

	Sept	Oct	Nov	Dec	Jan	Fev	Mars	Avril	Mai	Juin	Juillet	Août	Septembre
Samedi													
Dimanche					1								1
Lundi					2								2
Mardi					3								3
Mercredi				1									4
Jeudi				2									5
Vendredi				3									6
Samedi				4									7
Dimanche				5									8
Lundi				6									9
Mardi				7									10
Mercredi				8									11
Jeudi				9									12
Vendredi				10									13
Samedi				11									14
Dimanche				12									15
Lundi				13									16
Mardi				14									17
Mercredi				15									18
Jeudi				16									19
Vendredi				17									20
Samedi				18									21
Dimanche				19									22
Lundi				20									23
Mardi				21									24
Mercredi				22									25
Jeudi				23									26
Vendredi				24									27
Samedi				25									28
Dimanche				26									29
Lundi				27									30
Mardi				28									31
Mercredi				29									
Jeudi				30									
Vendredi				31									
Samedi													
Dimanche													
Lundi													
Mardi													

Légende
 Entreprise
 Université
 Week-end ou férié

Les moyens

➤ **L'équipe pédagogique**

Sur demande.

➤ **Moyens à disposition**

Des évènements scientifiques, exercices pratiques, simulations, rencontres sont organisés sur le site de l'université et en dehors.

Fiche RNCP

La fiche RNCP est disponible en ligne sur le site France Compétences :

<https://www.francecompetences.fr/recherche/rncp/31506/>